

Labeling en accessoires

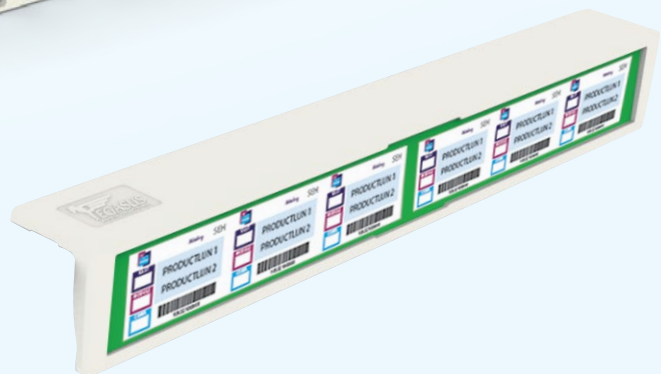
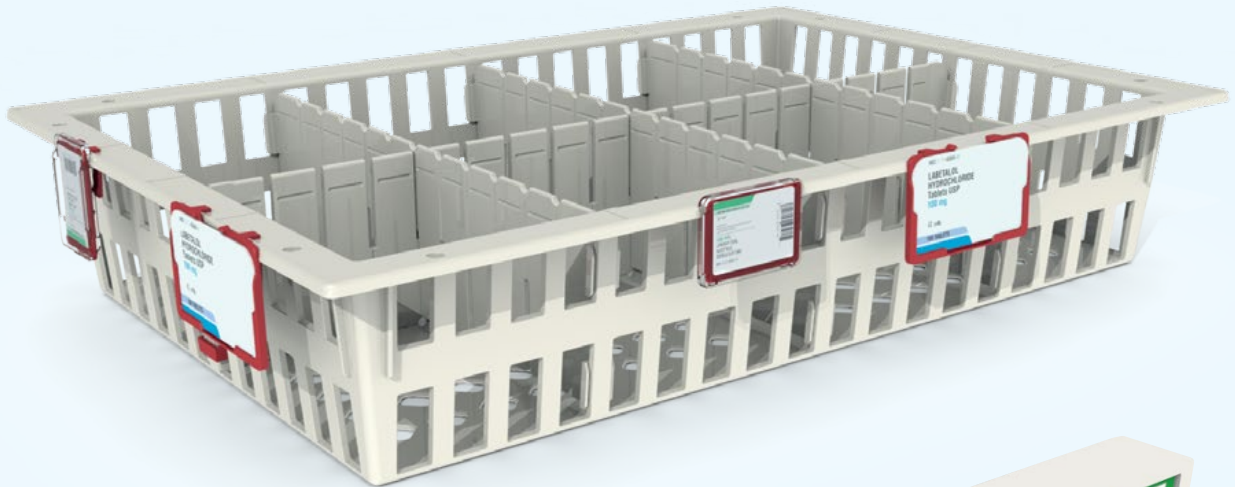

Added value in healthcare logistics & IT

Algemene informatie

Labelhouders en accessoires t.b.v. modules

Gebruiksmogelijkheden

- √ De labelhouders, ook wel etikethouders genoemd, kunnen zowel op de **zijkant** van al onze modules als op de **rand** en op de **verdeler** worden geklikt.
- √ De extra lange poten van de etikethouders zorgen samen met de speciale profilering op de achterzijde voor een goede bevestiging op de modules of de verdelers daarvan. Tegelijkertijd kunnen ze eenvoudig weggehaald worden wanneer ze onderdeel zijn van het 2-bin systeem en aan een deurrail gehangen moeten worden.

Maten

- √ Verschillende maten en uitvoeringen zijn leverbaar.
- √ Afhankelijk van de gekozen versie kan de labelhouder horizontaal of verticaal toegepast worden.

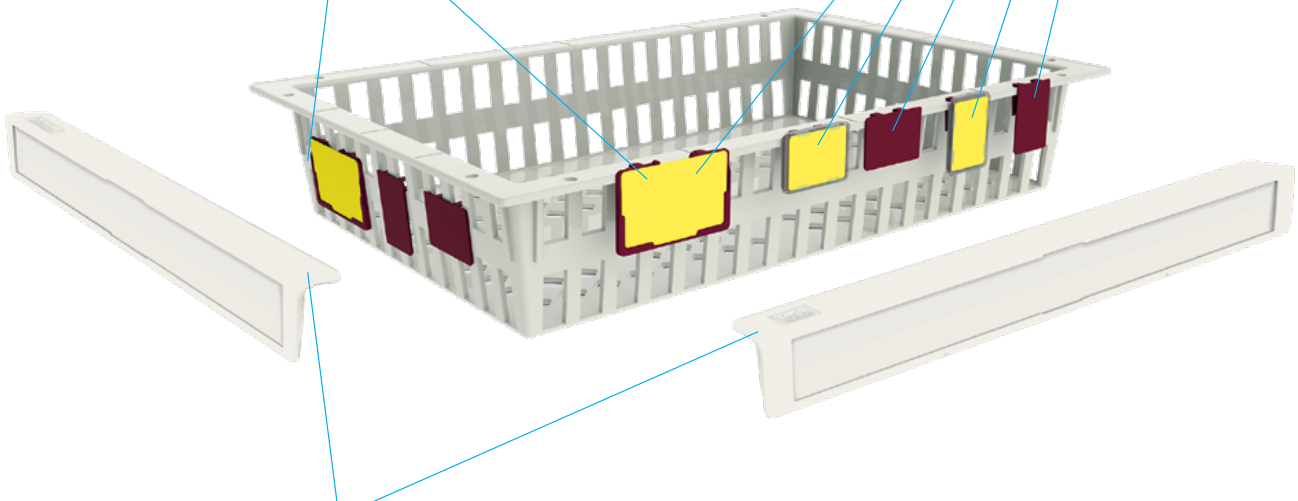

Label handgrepen t.b.v. modules

- √ Labelhouder en handgreep in één. In twee maten verkrijgbaar om te gebruiken aan de smalle of lange zijde van de module.
- √ Er zijn diverse kleuren strips te krijgen. Dankzij de vele kleuren kan elke module optimaal van signalering worden voorzien. Handig bij transport of opslag.

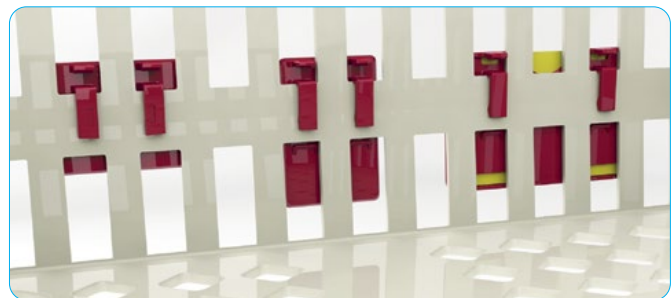

Functionaliteit

De labelhouders /etikethouders kunnen zowel op al onze modules geklikt worden en - als onderdeel uitmakend van het herbevoorradingssysteem - eenvoudig op de bijpassende deurrails worden gehangen. Indien de labelhouders deel uitmaken van bijvoorbeeld het 2-bin concept, zijn er tal van accessoires mogelijk die een optimale oplossing voor uw etikettere behoefte kunnen bieden. Denk hierbij bijvoorbeeld aan transparante voorzetplaatjes waarin uitneembare barcode- of RFID-inzetkaartjes kunnen worden geschoven al dan niet met kleurcodes om aan te geven of iets al in bestelling staat.

Goede klemming van de labelhouders

De etikethouders kunnen op de rand maar ook aan de zijkant van de mand geklemd worden. Daarnaast kunnen de etikethouders ook op de verdelers geklikt worden. Door de speciale profilering op de verdelers wordt voorkomen dat de etikethouders er onbedoeld vanaf schuiven bij uitname van producten uit de module.



Accessoires en overige label- en A4 houders



Materiaal

- ✓ De rode en blauwe labelhouders zijn gemaakt van hoogwaardig PP.
- ✓ De transparante voorzetlabelhouders zijn gemaakt van ABS.
- ✓ De bijbehorende witte inzetkaartjes zijn vervaardigd van PVC.

Accessoires

- ✓ Diverse maten deurrails welke op de muur, aan een stelling of de binnenzijde van onze kasten kunnen worden gemonteerd. Hieraan kunnen labelhouders gehangen worden.
- ✓ Stickervellen in verschillende kleuren zijn voorgestanst in de juiste afmetingen t.b.v. onze labelhouders. Deze kunnen geprint worden op iedere A4 printer.
- ✓ Een kleurgecodeerde labeling schuif als visuele ondersteuning voor het logistieke bestelproces.

Etiketprofielen

- ✓ Voor allerlei toepassingen op een schone en vlakke ondergrond heeft All Modul diverse soorten plak- en klemstrips beschikbaar. De transparante voorzijde maakt het mogelijk de daarachter geschoven label of het barcodekaartje goed te zien en te scannen.
- ✓ Er zijn verschillende lengtes en hoogtes van deze profielen uit voorraad leverbaar.



Magnetische labelhouders

- ✓ Ideaal voor de plaatsing op stalen stellingen, maar ook op de lades van ladewagens en op onze Metal-Line kastenlijn van geëpoxeerd metaal.



A4 houders

- ✓ Onze standaard A4 houders kunnen bijvoorbeeld eenvoudig aan de binnenzijde van een deur gemonteerd worden.
- ✓ Het A4-formulier met beschrijving van de producten in de kast of stelling kan snel gewisseld worden.



Labeling t.b.v. medicijnassettes

- ✓ Transparante afdekplaatjes t.b.v. de voorzijde van medicijnlades. Voor eenvoudige wisseling van inzetkaartjes met bijvoorbeeld patiëntgegevens.
- ✓ Speciale inzetkaartjes op geperforeerd A4-vel waarop veel informatie geprint kan worden.
- ✓ Inzetkaartjes kunnen bijvoorbeeld met onze labeling software AMS Labelmaker worden voorzien van alle voor uw zorginstelling noodzakelijke informatie.

Etikethouders

Verticaal

All to know

Gebruik van de etikethouder

De etikethouder kan gemakkelijk en zonder gereedschap op de modules worden geplaatst. Het plaatsen ervan kan zowel op de rand van de module, als op de zijkant ervan.

Als op de etikethouder tevens de transparante voorzetlabelhouder is geplaatst (bij 2-bin concept), dan kunnen twee labels achter elkaar worden aangebracht. Eén etiket wordt rechtstreeks op de etikethouder geplakt en kan ook worden gelezen/gescand door het transparante labelkapje heen. Als alternatief kan een papieren etiket worden toegepast.

Art. nr. 1410010 Verticale etikethouder

40 x 57 mm (bxh)
Polypropreen (PP) kunststof, rood

Meest gebruikte accessoires:

1410009 - transparante voorzetlabelhouder

1410008 - PVC inzetkaartje i.c.m. de voorzetlabelhouder

1400000-1400005 - zelfklevende etiketten in diverse kleuren

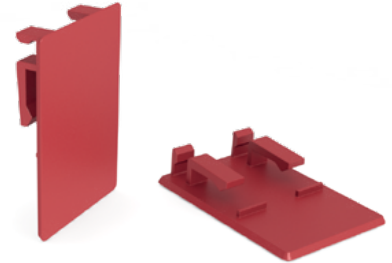

Art. nr. 1410009 Transparante verticale voorzetlabelhouder voor 1 inzetkaartje

40 x 57 mm (bxh), ABS, transparant

Meest gebruikte accessoires:

1410008 - PVC inzetkaartje i.c.m. de verticale etikethouder

1400000-1400005 - zelfklevende etiketten in diverse kleuren



Art. nr. 1410007 Transparante dubbellaags voorzetlabelhouder (verticaal), voor 2 inzetkaartjes

40 x 57 mm (bxh)
ABS - transparant

Met deze dubbellaags voorzetlabelhouder kunt u tot 2 inzetkaartjes invoegen waarbij bijvoorbeeld 1 daarvan als communicatiemiddel met de gebruikers kan dienen. Denk aan back-order indicatie, e.d.



Etikethouders

Horizontaal

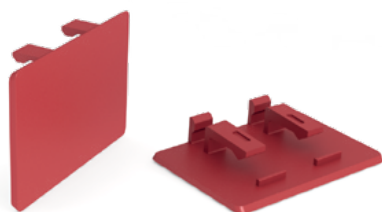
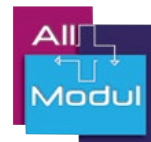

Art. nr. 1410011
Horizontale etikethouder

57 x 40 mm (bxh)
Polypropeen (PP) kunststof, rood

Meest gebruikte accessoires:

1410006 - transparante horizontale voorzetlabelhouder

1410008 - PVC inzetkaartje i.c.m. de horizontale voorzetlabelhouder

1400000-1400005 - zelfklevende etiketten in diverse kleuren

Informatie

Etikethouders

Materiaal

Polypropeen (PP) voor de etikethouders.

ABS voor de voorzetlabelhouder.

Kleur

Rood voor de etikethouders.
Transparant voor de voorzetlabelhouders.

Reiniging

Met de hand of machine kunnen de onderdelen gereinigd worden met neutrale reinigingsmiddelen.

Temperatuurbestendigheid

Max. 90°C continue.



Art. nr. 1410006
Transparante horizontale voorzetlabelhouder voor 1 inzetkaartje

57 x 40 mm (bxh), ABS, transparant

Meest gebruikte accessoires:

1410008 - PVC inzetkaartje i.c.m. de horizontale etikethouder

1400000-1400005 - zelfklevende etiketten in diverse kleuren



Etikethouder accessoires

All to know

Zelfklevende stickervellen

Materiaal

Papier met zelfklevende laag.
Hoge kleefkracht.

Hoe te verwerken?

De stickervellen kunnen eenvoudig worden bedrukt met behulp van een standaard A4 printer.

Art. nr. 1410008 Inzetkaartje t.b.v. voorzetlabelhouder

38 x 59 mm (bxh)

Polyvinylchloride (PVC), wit

Dit inzetkaartje kan voorzien worden van een zelfklevend etiket en eenvoudig in en uit de transparante labelvoorzethouder geschoven worden.



Stickervellen t.b.v. etikethouders 1410010, 1410011, 1410060 en het inzetkaartje

210 x 297 mm (bxh)

Papier, diverse kleuren

- Art. nr. 1400000, wit
- Art. nr. 1400001, groen
- Art. nr. 1400002, rood
- Art. nr. 1400003, blauw
- Art. nr. 1400004, geel
- Art. nr. 1400005, grijs

Ieder stickervel bevat 25 individuele stickers van 35 x 54 mm (bxh).



Etikethouder en accessoires

Creditcard-formaat

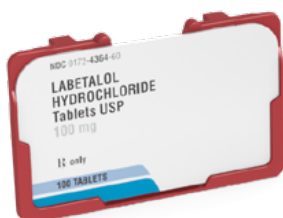
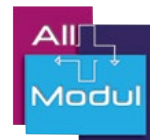

Art. nr. 1410020 Etikethouder, creditcard-formaat

90 x 55 mm (bxh)
Polypropreen (PP) kunststof, rood

Deze etikethouder kan gemakkelijk en zonder gereedschap op de modules en manden worden geplaatst.



Kaartjes t.b.v. creditcardformaat etikethouder

86 x 54 mm (bxh)
PVC, diverse kleuren



- | | |
|-------------------------|-------------------------|
| Art. nr. 1410021 oranje | Art. nr. 1410027 blauw |
| Art. nr. 1410022 zwart | Art. nr. 1410028 groen |
| Art. nr. 1410023 paars | Art. nr. 1410029 rood |
| Art. nr. 1410024 roze | Art. nr. 1410031 goud |
| Art. nr. 1410025 wit | Art. nr. 1410032 zilver |
| Art. nr. 1410026 geel | Art. nr. 1410033 brons |

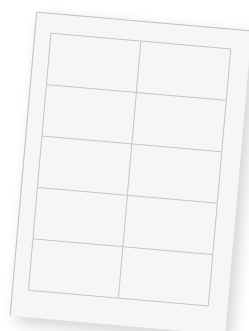

Art. nr. 1400010 Etikettenvel, creditcard-formaat

210 x 297 mm (bxh)

Speciaal papier, wit

Stickervellen t.b.v. inzetkaartje op creditcard formaat **1410021-1410033**.
Ieder stickervel bevat 10 individuele stickers van 80 x 50 mm (bxh).



Overige etikethouders & printers

All to know

Labeling schuif

Diverse mogelijkheden

De labeling schuif is te gebruiken met de kleur-codering. De schuif is al voorzien van een sticker met een groene en rode kleur. U kunt bijvoorbeeld daaroverheen ook uw eigen (barcode)etiketten plakken.

Zie pagina 6 voor een overzicht van al onze (gekleurde) etiketten.

De labeling schuif is geschikt voor gebruik met RFID labels door de ingebouwde uitleesbescherming.

Art. nr. 1410060

Kleurgecodeerde labeling schuif

80 x 68 x 13 mm (bxhxd)

Visuele ondersteuning bij logistieke bestelproces

Met dit groen en rood kleurgecodeerde schuifstelsel is er in één oogopslag te zien of een artikel in uw voorraad besteld moet worden.

Het schuifstelsel wordt middels dubbelzijdig tape op onze verticale etikethouders bevestigd. De verticale etikethouder (Art.nr. 1410010) moet separaat besteld worden.

Hou rekening met de 40 mm ruimte die de uitschuifstand inneemt links en rechts van de etikethouder. In totaal neemt de labeling schuif 120 mm ruimte in beslag.

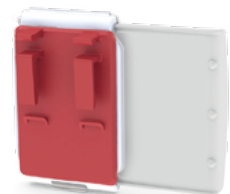



Art. nr. 1410050
Passieve RFID tag op creditcard formaat

86 x 54 mm (bxh)

PVC, wit

De in deze kaart geïntegreerde passieve RFID tag kan voorzien worden van product stickers. Hier is de RFID kaart getoond i.c.m. onze etikethouder **art. nr. 1410020**.

More to know

Labeling software



AMS Labelmaker

Art. nr. 1001010

Met AMS Labelmaker kunnen zorginstellingen voortaan zelf hun labels vormgeven en geheel naar behoefte personaliseren. Denk aan het gebruik van een logo of juist de locatie-afhankelijke barcode. Voor elk denkbaar formaat en te printen aantal.



Zebra ZD410/420 printers
Direct Thermal, Thermal Transfer & Ribbon Cartridge

LINK OS

ZD410 56 mm ←→	ZD420 104 mm ←→	203 DPI 152 MM/S	300 DPI 102 MM/S
-----------------------	------------------------	---------------------	---------------------

Kijk voor alle technische specificaties op www.allmodul.nl/zebra



Download de brochure op
www.allmodul.nl/labelmaker



Zebra ZT400 printer serie
Direct Thermal & Thermal Transfer

LINK OS

ZT411 104 mm ←→	ZT421 168 mm ←→	203 DPI 356 MM/S	300 DPI 254 MM/S	600 DPI 102 MM/S	
------------------------	------------------------	---------------------	---------------------	---------------------	--

Kijk voor alle technische specificaties op www.allmodul.nl/zebra

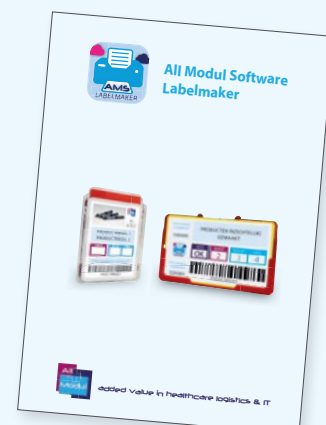

Houders voor etikethouders



Art. nr. 410037901
Deurrail voor smalle kast

Lengte 370 mm

Art. nr. 410057901
Deurrail voor brede kast

Lengte 570 mm

Aluminium profiel met ABS kunststof eindkapjes

Deze deurrail wordt als complete set geleverd en kan met 2 schroefjes op de kastdeur gemonteerd worden.



Art. nr. 410100901
Rail, extra lang

Lengte 1000 mm

Aluminium profiel met ABS kunststof tussen- en eindkapjes

Deze rail wordt als complete set geleverd en kan met 3 schroefjes op de muur, aan het legbord van een MEMA stelling of aan de zijkant van een kastopstelling gemonteerd worden.



Art. nr. 1410004
Houder t.b.v. etikethouder voor gebruik op Frame Rack stellingen

Kunststof

Deze houder past op de staanders (25 x 25 mm) van de Frame Rack stellingen.

Ideaal voor bijvoorbeeld:

- ✓ Sectienummering
- ✓ Identificatie van de locatie van bijv. instrumentensets
- ✓ Positiebepaling in de stelling door middel van kleurcodering



Art. nr. 1410004-ALU
Houder t.b.v. etikethouder voor gebruik op onze aluminium stellingen



De verticale etikethouder (Art. nr. 1410010) en/of gekleurde etiketten moeten separaat besteld worden.

Etiketprofielen



Art. nr. 1410013
Etiketprofiel 30 mm hoog

Lengte 2000 mm

Art. nr. 1410014
Etiketprofiel 38 mm hoog

Lengte 2000 mm

Kunststof voorzijde transparant op witte kunststof achtergrond

Het etiketprofiel laat zich goed op maat knippen. Gebruik hiervoor bijvoorbeeld een kniptang voor plinten.

Dit etiketprofiel is voorzien van flexibele dubbelzijdige tape en is eenvoudig aan te brengen op bijna alle ondergronden. Barcodes laten zich goed door het kunststof heen scannen.



Art. nr. 1410015
Etiketprofiel 40 mm hoog

Lengte 500 mm

Kunststof, volledig transparant

Het etiketprofiel laat zich goed op maat knippen. Gebruik hiervoor bijvoorbeeld een kniptang voor plinten.

Dit etiketprofiel is voorzien van flexibele dubbelzijdige tape en is eenvoudig aan te brengen op bijna alle ondergronden. Barcodes laten zich goed door het kunststof heen scannen.



Art. nr. 1410016-40
Klemmend etiketprofiel 390 mm lang

Art. nr. 1410016-59
Klemmend etiketprofiel 590 mm lang

Hoogte 30 mm

Transparante kunststof voorzijde met wit kunststof klemprofiel

Dit klemmende etiketprofiel is goed te gebruiken op de randen van onze modules. Zowel beschikbaar voor gebruik aan de 600 mm als de 400 mm zijde van de modules. Het etiketprofiel laat zich gemakkelijk op de modulerand schuiven. Barcodes laten zich goed door het kunststof heen scannen.



Zij-aanzicht van het klemprofiel. Zo is goed te zien dat de weerhaakjes voorkomen dat het etiketprofiel van de modulerand afglijdt.



Label handgrepen t.b.v. modules

All to know

Label handgrepen

Materiaal

De label handgrepen zijn gemaakt van ABS kunststof.

Reiniging

Met hand of machine kunnen de grepen gereinigd worden met neutrale reinigingsmiddelen.

Temperatuurbestendigheid

Max 70°C continue
Max 90°C kortstondig

Wereldwijde standaard

ISO 3394

Labeling

De handgrepen kunnen worden voorzien van een kunststof labelstrip in diverse signalkleuren.

De volgende standaard kleuren labelstrips zijn uit voorraad leverbaar: blauw, groen, rood en geel.

De labelstrips kunnen zeer eenvoudig met de hand worden ingeschoven.

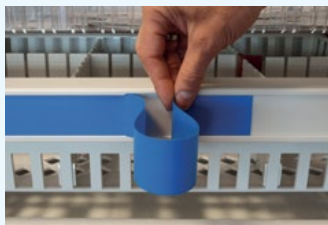

Art. nr. 1510040

Label handgreep smal

400 x 36 x 46 mm (bxdxh)
ABS kunststof, off-white

Per handgreep worden 2 montagedelen bijgeleverd voor een stevige bevestiging aan de module.

In de voorzijde van de handgreep passen de smalle labelstrips.

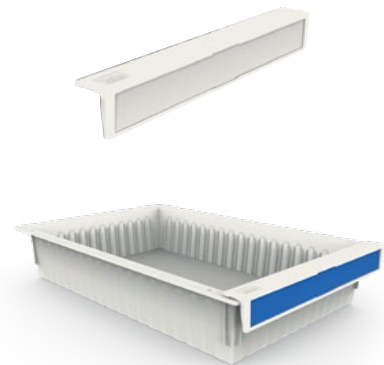

Art.nr. 1510060

Label handgreep breed

600 x 36 x 46 mm (bxdxh)
ABS kunststof, off-white

Per handgreep worden 2 montagedelen bijgeleverd voor een stevige bevestiging aan de module.

In de voorzijde van de handgreep passen de brede labelstrips.



Labelstrips t.b.v label handgrepen



Labelstrips t.b.v. de label handgrepen

Labelstrips zijn in 4 standaard kleuren - blauw, groen, rood en geel - direct leverbaar uit onze voorraad. Door de kleursignalering kunt u in een oogopslag zien welke module(s) u nodig heeft. De labelstrips passen in de voorzijde van de label handgrepen. De andere 16 kleuren zijn ook verkrijgbaar. De levertijd hiervan is mogelijk langer.

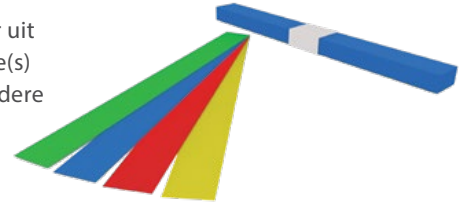

De labelstrips zijn uitstekend te voorzien van individuele etiketten. Dit soort etiketten zijn gemakkelijk aan te maken via onze All Modul Software Labelmaker. Zie ook www.allmodul.nl/labelmaker

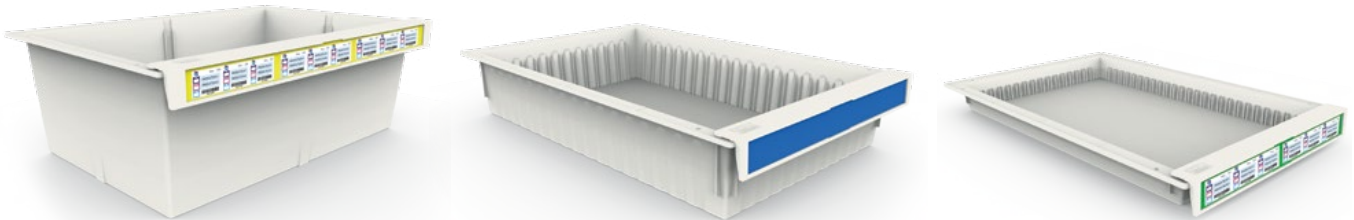

Labelstrips artikelnummeroverzicht

<p>Blauw</p> <p>Smal 1510401 Breed 1510601</p>	<p>Groen</p> <p>Smal 1510402 Breed 1510602</p>	<p>Rood</p> <p>Smal 1510403 Breed 1510603</p>	<p>Geel</p> <p>Smal 1510404 Breed 1510604</p>
<p>Oranje</p> <p>Smal 1510405 Breed 1510605</p>	<p>Antraciet</p> <p>Smal 1510406 Breed 1510606</p>	<p>Limoen</p> <p>Smal 1510407 Breed 1510607</p>	<p>Mauve</p> <p>Smal 1510408 Breed 1510608</p>
<p>Roze</p> <p>Smal 1510409 Breed 1510609</p>	<p>Lavendel</p> <p>Smal 1510410 Breed 1510610</p>	<p>Donkerblauw</p> <p>Smal 1510411 Breed 1510611</p>	<p>Turquoise</p> <p>Smal 1510412 Breed 1510612</p>
<p>Goud</p> <p>Smal 1510413 Breed 1510613</p>	<p>Zwart</p> <p>Smal 1510414 Breed 1510614</p>	<p>Ivoor</p> <p>Smal 1510415 Breed 1510615</p>	<p>Wit</p> <p>Smal 1510416 Breed 1510616</p>
<p>Azuur</p> <p>Smal 1510417 Breed 1510617</p>	<p>Perzik</p> <p>Smal 1510418 Breed 1510618</p>	<p>Grijs</p> <p>Smal 1510419 Breed 1510619</p>	<p>Bordeaux</p> <p>Smal 1510420 Breed 1510620</p>

Labeling t.b.v. medicijncassettes

All to know

Reiniging

Handmatig kunnen de afdekplaatjes gereinigd worden met PH neutrale reinigingsmiddelen.

Inzetkaartjes t.b.v. medicijnlades

Voor de smalle en brede medicijnlades hebben we inzetkaartjes ontwikkeld. De kaartjes zijn eenvoudig achter de afdekplaatjes in de voorzijde van de medicijnlades te zetten.

Zowel de smalle als brede inzetkaartjes zijn kostenefficiënt op een A4 vel verdeeld. De kaartjes zijn eenvoudig langs de perforatielijnen los te maken.

Er kan direct op de labels geprint worden. Gebruik hiervoor bijvoorbeeld AMS Labelmaker. Alles wat denkbaar is op een inzetkaartje t.b.v. medicijnlades kan verwerkt worden in onze labeling software:

- ✓ Patiëntcodes
- ✓ Kamernummers
- ✓ QR-codes
- ✓ Hygiëne voorschriften zoals bijv. contactisolatie
- ✓ Toedieningen
- ✓ Overige meldingen

Download de meest recente brochure op

allmodul.nl/labelmaker

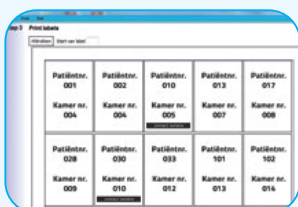

Art. nr. 11180740

Afdekplaatje t.b.v. smalle medicijnlade

66 mm x 55 mm x 10 mm (bxhxd)
PC kunststof, transparant

Transparant afdekplaatje voor de voorzijde van de smalle medicijnlades. De afdekplaat klikt zich permanent vast in de lade en kan gemakkelijk openen en sluiten. Voor eenvoudige wisseling van inzetkaartjes met bijv. patiëntgegevens.



Art. nr. 11180742

Inzetkaartje t.b.v. smalle medicijnlade

60 mm x 43 mm (bxh)
200 gr./m² wit papier
Per vel verkrijgbaar

A4 papiervel met 21 inzetkaartjes.

De getoonde rechthoek geeft een indicatie van de grootte van het inzetkaartje

Art. nr. 11180741

Afdekplaatje t.b.v. brede medicijnlade

106 mm x 55 mm x 10 mm (bxhxd)
PC kunststof, transparant

Transparant afdekplaatje voor de voorzijde van de brede medicijnlades. De afdekplaat klikt zich permanent vast in de lade en kan gemakkelijk openen en sluiten. Voor eenvoudige wisseling van inzetkaartjes met bijv. patiëntgegevens.

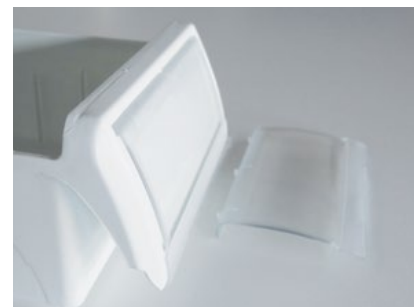

Art. nr. 11180743

Inzetkaartje t.b.v. brede medicijnlade

99 mm x 43 mm (bxh)
200 gr./m² wit papier
Per vel verkrijgbaar

A4 papiervel met 14 inzetkaartjes.

De getoonde rechthoek geeft een indicatie van de grootte van het inzetkaartje

A4 houders

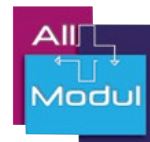

Art.nr. 41100902M Magnetische A4 houder

235 x 323 mm (bxh)

De voorste flap bestaat uit flexibel magnetisch materiaal.

Zelfklevende achterzijde laat zich eenvoudig op gladde en stevige ondergronden bevestigen. De cover van flexibel magnetisch materiaal geeft u de mogelijkheid eenvoudig de informatie te verwisselen.



Houder staat in een hoek van 110°

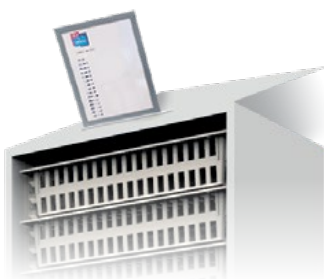

Houder staat in een hoek van 90°

A4 houders

240 x 325 mm (bxh)

Kunststof basisplaat, wit

Cover, flexibel magnetisch materiaal

Deze speciale A4 houder is ideaal voor plaatsing bovenop kasten en/of stellingen. De hoek waaronder de houder wordt gemonteerd zorgt voor optimaal zicht op de inhoud van de A4 houder. De houder is voorzien van flexibel dubbelzijdig tape en is eenvoudig aan te brengen op bijna alle ondergronden.

De cover van flexibel magnetisch materiaal geeft u de mogelijkheid eenvoudig de informatie te verwisselen.

Art. nr. 41100913 A4 houder met hoek van 110°

T.b.v. montage bovenop kasten of stellingen.

Art. nr. 41100912 A4 houder met hoek van 90°

T.b.v. montage op schuine aftimmeringen in een hoek van 45° bovenop kastopstellingen.

A4 houder voor Frame Rack stellingen

Om de A4 houder met een hoek van 110° op een modulaire Frame Rack stelling te monteren is er een geprepareerde verbindingstang vereist. Stangen zijn inclusief montage materiaal.

Art. nr. 3170402
Voor de smalle 400 mm secties.

Art. nr. 3170602
voor de brede 600 mm secties.



Overige labeling accessoires

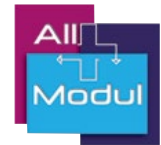

Art. nr. 23900001
Magnetische labelhouder

80 x 50 mm (bxh)

De etikethouder van flexibel magnetisch materiaal is voorzien van een inschuifbaar transparant afdekplaatje.



Contactgegevens All Modul



All Modul BVBA
Albert Dehmlaan 31
8900 Ieper
T: + 32 57 280 116
F: + 32 57 280 117
www.allmodul.be
info@allmodul.be



Art. nr. 1400007
Set voor nummering (8 st.)

Transparante zelfklevende stickers
99 x 68 mm (b x h)

Met deze stickers kunnen objecten genummerd worden. Lettertype, grootte en reeks van de nummering kan naar wens vormgegeven worden.



All Modul SARL
67 Rue de Luxembourg
59777 Euraille
T: + 33 328 501 774
F: + 33 328 501 840
www.allmodul.fr
info@allmodul.fr



Belettering van wagens

Vinyl kunststof folie, diverse kleuren

Ook uw wagens kunnen gelabeld worden zodat duidelijk is op welke afdeling een wagen thuishoort. Of met welke soort artikelen het gevuld mag worden. Laat u zich door ons informeren.



All Modul BV
Damzigt 13
3454 PS De Meern
T: + 31 (0)30 20 40 260
F: + 31 (0)30 20 40 261
www.allmodul.nl
info@allmodul.nl



Art. nrs. diverse beplakkingen

1000050	1-zijdige folie op wagen
1000051	2-zijdige folie op wagen
1000052	3-zijdige folie op wagen
1000053	4-zijdige folie op wagen
1000057	1-zijdige belettering op wagen
1000058	2-zijdige belettering op wagen

